

REKRUTACJA DO SZKÓŁ PONADPODSTAWOWYCH

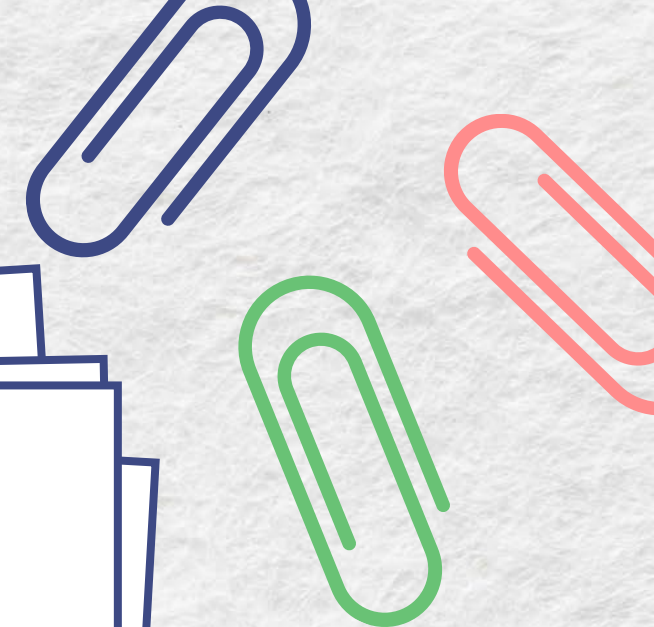

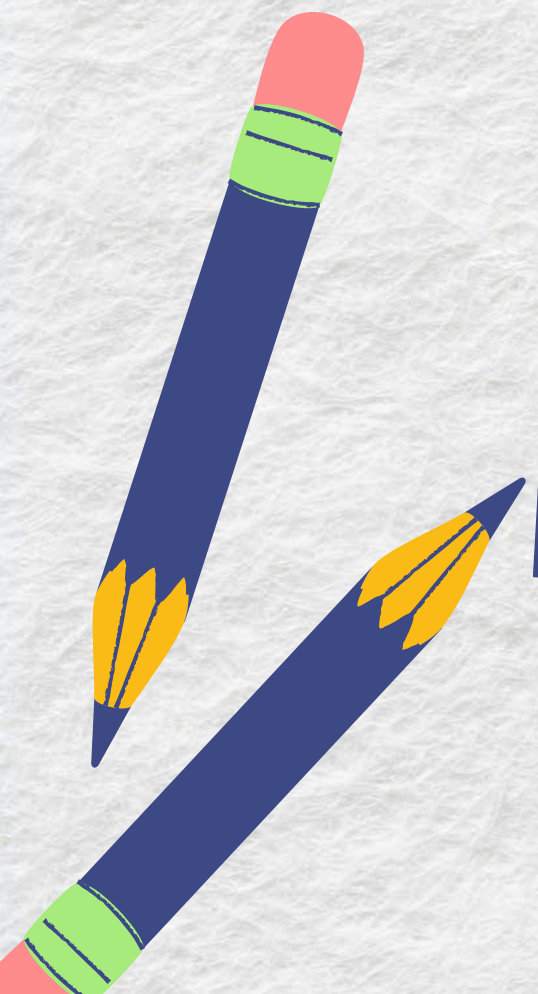

www.doradcy-wroclaw.pl

MOWAZ

AKTUALNOŚCI

PUBLIKACJE

INFORMATOR

KONTAKT

75%

Międzyszkolny Ośrodek Wspierania Aktywności Zawodowej we Wrocławiu

Pomagamy uczniom rozpoznawać i rozwijać ich potencjał

Dla ucznia
Jeśli jeszcze jesteś uczniem i

Dla nauczyciela
Strefa dla nauczycieli.

Dla migrantów

GPS po zawodach
Znajdziesz tu informacje o

Wrocław
miasto spotkań

Kompleksowy System Rekrutacji
do szkół ponadpodstawowych we Wrocławiu

Zaloguj

- Strona główna
- Informator o ofercie
- Symulator punktowy
- Wolne miejsca
- Pliki do pobrania, instrukcja
- Terminy rekrutacji
- Zasady & Kryteria
- Oferta szkół poza systemem
- Jak założyć profil zaufany
- Wprowadzenie/dostarczenie wniosku
- Wybór szkół
- Liceum Sztuk Plastycznych

WARTO ZAJRZEĆ:

REKRUTACJA 2023/2024

**SZKOŁY
PONADPODSTAWOWE
INFORMATOR DLA KANDYDATA**

- jest elektroniczna
- odbywa się przez **profil zaufany jednego z rodziców** (opiekuna prawnego)

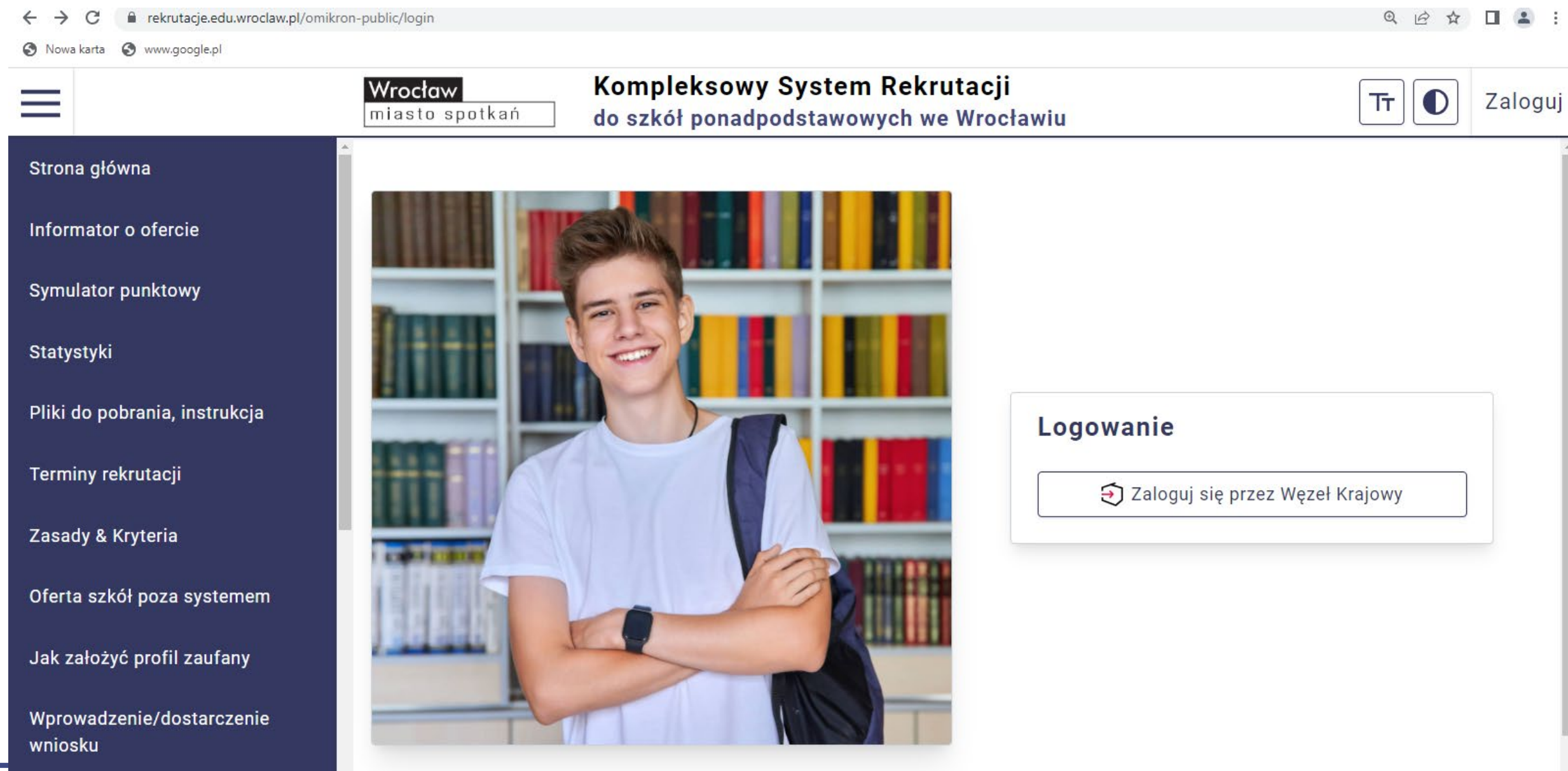

Obliczanie punktów w postępowaniu rekrutacyjnym do szkoły ponadpodstawowej

Kryteria - egzamin ósmoklasisty	wyniki z egzaminu ósmoklasisty w %	punkty w postępowaniu rekrutacyjnym
wynik z języka polskiego	max 100 %	x 0,35 = 35 pkt
wynik z matematyki	max 100 %	x 0,35 = 35pkt
wynik z języka obcego na poziomie podstawowym	max 100 %	x 0,3 = 30 pkt
suma		100 pkt
Kryteria - świadectwo		
ocena z języka polskiego		max 18 pkt
ocena z matematyki		max 18 pkt
ocena z III przedmiotu		max 18 pkt
ocena z IV przedmiotu		max 18 pkt
aktywność społeczna, w tym na rzecz środowiska szkolnego		3 pkt
świadectwo ukończenia szkoły podstawowej z wyróżnieniem		7 pkt
szczególne osiągnięcia w zawodach wiedzy, artystycznych i sportowych		max 18 pkt
suma		100 pkt

Terminy egzaminu ósmoklasisty w 2024 roku

- język polski 14 maja 2024 r. (wtorek)
- matematyka 15 maja 2024 r. (środa)
- język obcy nowożytny 16 maja 2024 r. (czwartek)

Termin dodatkowy:

- język polski 10 czerwca 2024 r. (poniedziałek)
- matematyka 11 czerwca 2024 r. (wtorek)
- język obcy nowożytny 12 czerwca 2024 r. (środa)

Wyniki egzaminów (na stronie OKE) i wydawanie zaświadczeń
w szkole: **03.07.2024 r.**

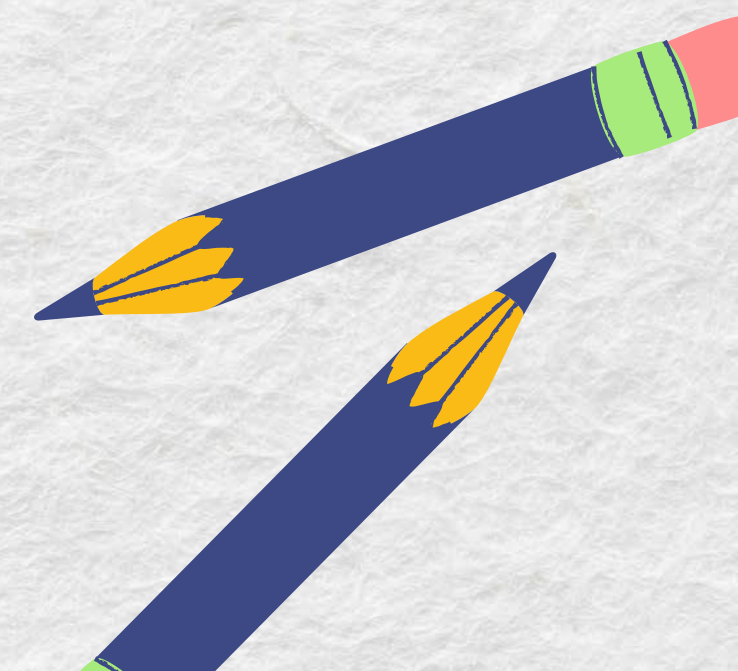

Zasady naliczania punktów rekrutacyjnych

(Oceny na świadectwie ukończenia szkoły podstawowej – max. 72 pkt)

celujący	18 pkt.
bardzo dobry	17 pkt.
dobry	14 pkt.
dostateczny	8 pkt.
dopuszczający	2 pkt.

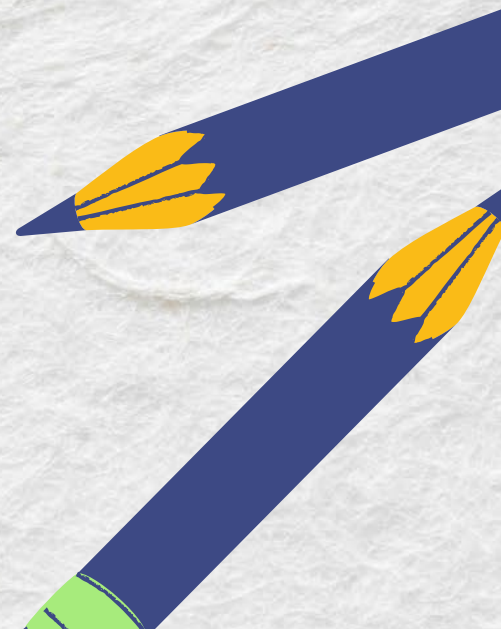
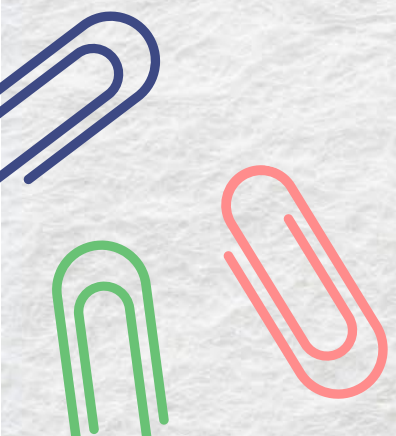

Przedmioty rekrutacyjne

Informacja o przedmiotach
branych pod uwagę do liczenia
punktów rekrutacyjnych znajduje
się:

- na stronach szkół
ponadpodstawowych
- na stronie:

www.edu.wroclaw.pl

(aktualna oferta będzie
zamieszczona do 16 maja)

MOWAZ ▾

AKTUALNOŚCI

PUBLIKACJE ▾

INFORMATOR ▾

KONTAKT

- + Pytania i odpowiedzi dotyczące rekrutacji
- + Zasady rekrutacji do szkół ponadpodstawowych
- + System szkolnictwa w Polsce
- + Szkoły ponadpodstawowe we Wrocławiu
- Wyniki rekrutacji w roku 2023

Licea ogólnokształcące

Technika

Branżowe szkoły I stopnia

Wyniki rekrutacji w roku 2023 - Licea ogólnokształcące

Szkoła/oddział/grupa rekrutacyjna	Maksymalna liczba punktów	Minimalna liczba punktów	Średnia liczba punktów
Liceum Ogólnokształcące nr I Danuty Siedzikówny "Inki"			
Klasa 1A, Klasa 1I geo-politechniczna - ogólny - geografia, język angielski, matematyka - j.ang.j.niem	172,7	149,3	154,8
Klasa 1B politechniczno-inżynierska - ogólny - fizyka, język angielski, matematyka - j.ang.j.niem	170,8	156,9	161,1
Klasa 1C biologiczno-chemiczna - ogólny - biologia, chemia, język angielski - j.ang.j.niem	173,9	147,9	156,7
Klasa 1D komunikacji wizerunkowej, z elementami psychologii - ogólny - biologia, język polski, język angielski - j.ang.j.niem	187,6	142,9	150,5
Klasa 1E uniwersytecka, edukacji międzynarodowej - ogólny - geografia, wiedza o społeczeństwie, język angielski - j.ang.j.niem	168,2	143,8	149,9
Klasa 1F uniwersytecka, edukacji historycznej ze sztuką - ogólny - historia, geografia, język angielski - j.ang.j.niem	154,3	139,1	141,9
Klasa 1G uniwersytecka, medialna 2.0 - ogólny - wiedza o społeczeństwie, język polski, język angielski - j.ang.j.niem	154,2	142,3	146,5
Klasa 1H uniwersytecka, inżynierii medycznej - ogólny - biologia, chemia, język angielski - j.ang.j.niem	166,2	145,9	152,5
Klasa 1J uniwersytecka, medialna 3.0 - ogólny - historia, język polski, język angielski - j.ang.j.niem	156,3	139,7	144,5

Wykaz zawodów branych pod uwagę do punktów rekrutacyjnych (max 18 pkt)

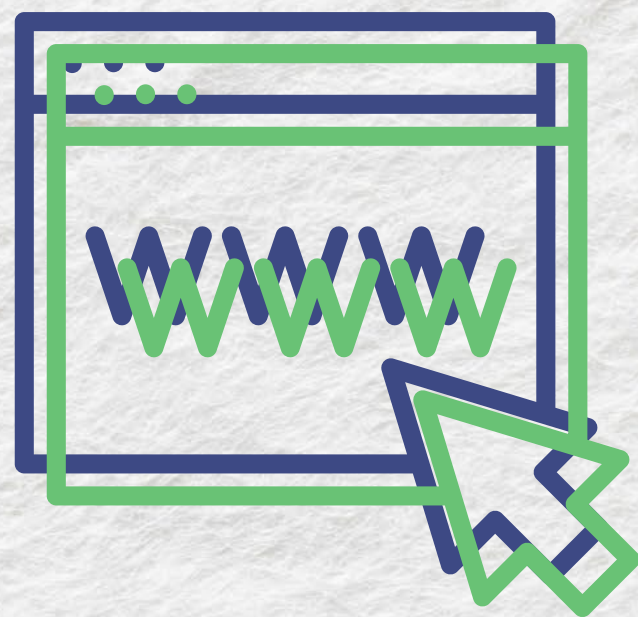

Dolnośląski Kurator Oświaty corocznie do końca lutego podaje do publicznej wiadomości wykaz zawodów wiedzy, artystycznych i sportowych, które mogą być wymienione na świadectwie ukończenia szkoły podstawowej

www.kuratorium.wroclaw.pl

www.kuratorium.wroclaw.pl

KURATORIUM
OŚWIATY
WE WROCŁAWIU

RODO Kontakt BIP SIO ePUAP Deklaracja dostępności

[Kuratorium](#) [Załatwianie spraw](#) [Szkoły i placówki](#) [Nadzór pedagogiczny](#) [Kształcenie i wychowanie](#) [Rekrutacja](#) [Oferty pracy dla nauczycieli](#)

Zarządzenie nr 9/2024 Dolnośląskiego Kuratora Oświaty z dnia 26 lutego...

Zarządzenie nr 9/2024 Dolnośląskiego Kuratora Oświaty z dnia 26 lutego 2024 roku (pdf) Zawody wiedzy, artystyczne i sportowe organizowane w roku szkolnym 2023/24 przez Dolnośląskiego Kuratora Oświaty lub inne podmioty działające na terenie szkoły; załącznik nr 1: Zawody wiedzy będące konkursem...

CZYTAJ WIĘCEJ

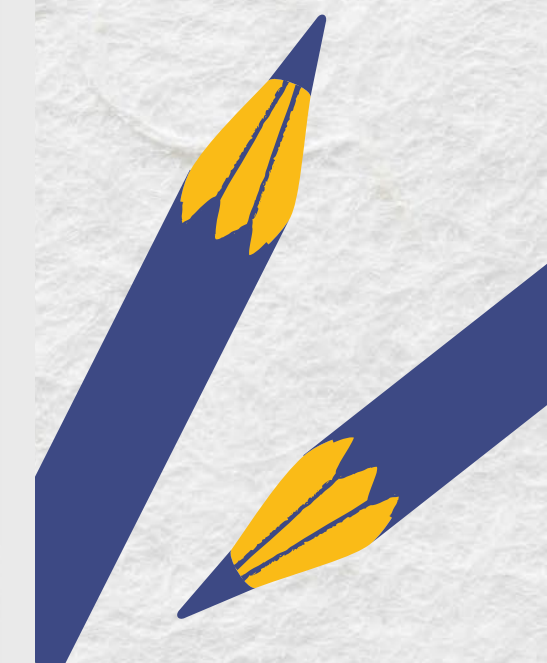

Zarządzenie nr 9/2024 Dolnośląskiego

28 lutego 2024

Kuratora Oświaty z dnia 26 lutego 2024 roku w sprawie wykazu zawodów wiedzy, artystycznych i sportowych, organizowanych przez Dolnośląskiego Kuratora Oświaty lub inne podmioty działające na terenie szkoły, które mogą być

wymienione na świadectwie ukończenia szkoły podstawowej w roku szkolnym 2023/2024, oraz określenia miejsc uznanych za wysokie w tych zawodach

[Zarządzenie nr 9/2024 Dolnośląskiego Kuratora Oświaty z dnia 26 lutego 2024 roku \(pdf\)](#)

Zawody wiedzy, artystyczne i sportowe organizowane w roku szkolnym 2023/24 przez Dolnośląskiego Kuratora Oświaty lub inne podmioty działające na terenie szkoły:

załącznik nr 1: Zawody wiedzy będące konkursem o zasięgu ponadwojewódzkim organizowanym w roku szkolnym 2023/24 przez kuratorów oświaty na podstawie zawartych porozumień – konkursy tematyczne (pdf);

załącznik nr 2: Zawody wiedzy będące konkursem o zasięgu wojewódzkim organizowanym w roku szkolnym 2023/24 przez Dolnośląskiego Kuratora Oświaty – konkursy przedmiotowe (pdf);

załącznik nr 3: Zawody wiedzy, artystyczne i sportowe organizowane w roku szkolnym 2023/24 przez Dolnośląskiego Kuratora Oświaty lub inne podmioty działające na terenie szkoły (pdf).

Zawody wiedzy, artystyczne i sportowe organizowane w latach szkolnych 2016/2017 – 2022/23 przez Dolnośląskiego Kuratora Oświaty lub inne podmioty działające na terenie szkoły:

załącznik nr 1a: Zawody wiedzy będące konkursem o zasięgu ponadwojewódzkim organizowanym w latach szkolnych 2018/19 – 2022/23 przez kuratorów oświaty na podstawie zawartych porozumień –

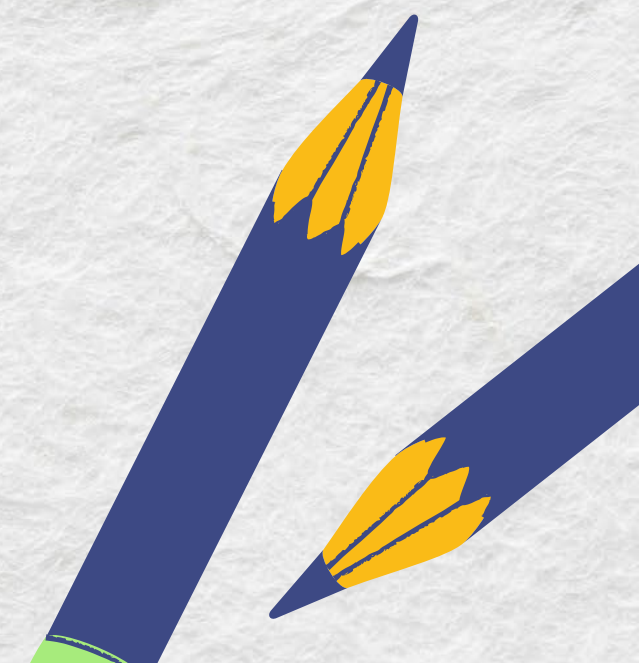
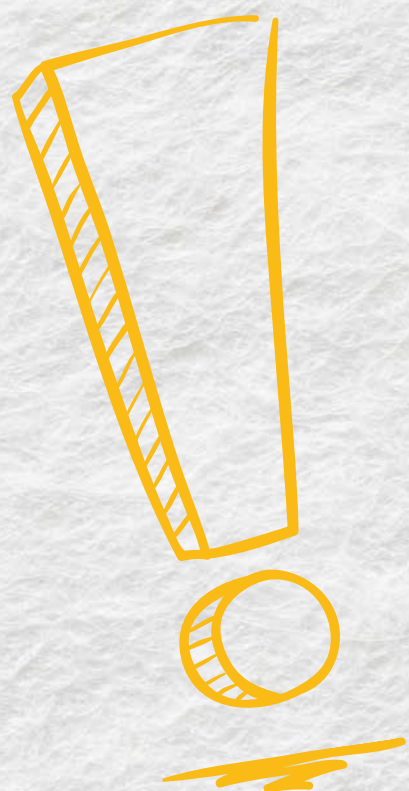

Przeliczenie na punkty osiągnięć w zawodach wiedzy, artystycznych i sportowych

Zawody wiedzy będące konkursem o zasięgu ponadwojewódzkim organizowanym przez kuratorów oświaty na podstawie zawartych porozumień	Finalista konkursu przedmiotowego 10pkt.	Laureat konkursu tematycznego lub interdyscyplinarnego 7pkt.	Finalista konkursu tematycznego lub interdyscyplinarnego 5pkt.			
Zawody wiedzy będące konkursem o zasięgu wojewódzkim organizowanym przez kuratora oświaty	Dwa lub więcej tytułów finalisty konkursu przedmiotowego 10 pkt.	Dwa lub więcej tytułów laureata konkursu tematycznego lub interdyscyplinarnego 7pkt.	Dwa lub więcej tytułów finalisty konkursu tematycznego lub interdyscyplinarnego 5 pkt.	Finalista konkursu przedmiotowego 7pkt.	Laureat konkursu tematycznego lub interdyscyplinarnego 5 pkt.	Finalista konkursu tematycznego lub interdyscyplinarnego 3 pkt.
Zawody wiedzy inne niż wymienione powyżej, artystyczne lub sportowe organizowane przez kuratora oświaty lub inne podmioty działające na terenie szkoły	Uzyskanie wysokiego miejsca na szczeblu międzynarodowym 4pkt.	Uzyskanie wysokiego miejsca na szczeblu krajowym 3pkt.	Uzyskanie wysokiego miejsca na szczeblu wojewódzkim 2pkt.	Uzyskanie wysokiego miejsca na szczeblu powiatowym 1pkt.		

Zawody wiedzy, artystyczne i sportowe

Na świadectwie **nie mogą** być wpisywane zawody/ konkursy komercyjne (płatne)!

Na świadectwie mogą być wpisane tylko te zawody / konkursy sportowe,
w których odbył się **etap szkolny**.

W przypadku gdy kandydat ma więcej niż jedno szczególne osiągnięcie z takich samych zawodów wiedzy, artystycznych i sportowych, , na tym samym szczeblu oraz z tego samego zakresu, wymienione na świadectwie ukończenia szkoły podstawowej, przyznaje się jednorazowo punkty za najwyższe osiągnięcie tego ucznia w tych zawodach, z tym że maksymalna liczba punktów możliwych do uzyskania za wszystkie osiągnięcia wynosi **18 punktów**.

Kandydaci przyjmowani do szkoły ponadpodstawowej w pierwszej kolejności (niezależnie od kryteriów)

Laureaci lub finaliści ogólnopolskich olimpiad przedmiotowych

- Olimpiada Matematyczna Juniorów
- Olimpiada Literatury i Języka Polskiego dla Szkół Podstawowych
- Olimpiada Języka Angielskiego Juniorów
- Olimpiada Historyczna Juniorów
- Olimpiada Informatyczna Juniorów

Laureaci konkursów przedmiotowych o zasięgu ponad wojewódzkim i wojewódzkim

Konkursy występujące pod wspólną nazwą „zDolny Ślązak”. Organizatorem jest Dolnośląski Kurator Oświaty.

Konkursy występujące pod wspólną nazwą „zDolny Ślązak”.

Organizatorem jest Dolnośląski Kurator Oświaty.

Konkursy dotyczą następujących dyscyplin:

- Dolnośląski Konkurs Polonistyczny
- Dolnośląski Konkurs Historyczny
- Dolnośląski Konkurs Matematyczny
- Dolnośląski Konkurs Fizyczny
- Dolnośląski Konkurs Biologiczny
- Dolnośląski Konkurs Chemiczny
- Dolnośląski Konkurs Geograficzny
- Dolnośląski Konkurs Języka Angielskiego
- Dolnośląski Konkurs Języka Niemieckiego

Uczeń, który jest laureatem konkursu przedmiotowego o zasięgu wojewódzkim lub ponadwojewódzkim jest przyjmowany niezależnie od kryteriów z wyjątkiem oddziałów z dodatkowymi sprawdzianami.

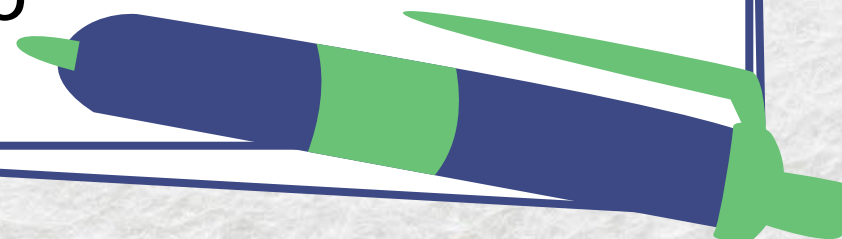

Zasady rekrutacji do oddziałów dwujęzycznych szkoły ponadpodstawowej

W przypadku większej liczby kandydatów niż liczba wolnych miejsc, na pierwszym etapie postępowania rekrutacyjnego brane są pod uwagę łącznie następujące kryteria:

- wynik sprawdzianu **kompetencji językowych**,
- wyniki egzaminu ósmoklasisty,
- wymienione na świadectwie ukończenia szkoły podstawowej oceny z języka polskiego, matematyki, **języka obcego nowożytnego**, przy czym w przypadku oceny z języka obcego nowożytnego uwzględnia się ocenę wyższą, oraz z jednych obowiązkowych zajęć edukacyjnych ustalonych przez dyrektora danej szkoły jako brane pod uwagę w postępowaniu rekrutacyjnym do danego oddziału tej szkoły,
- świadectwo ukończenia szkoły podstawowej z wyróżnieniem,
- uzyskanie wysokiego miejsca nagrodzonego lub uhonorowanego zwycięskim tytułem w zawodach wiedzy, artystycznych i sportowych,
- aktywność społeczna, w tym na rzecz środowiska szkolnego, w szczególności w formie wolontariatu.

Zasady rekrutacji do oddziałów wstępnych

W przypadku większej liczby kandydatów niż liczba wolnych miejsc, na pierwszym etapie postępowania rekrutacyjnego brane są pod uwagę łącznie następujące kryteria:

- wynik sprawdzianu **predyspozycji językowych**,
- wyniki egzaminu ósmoklasisty,
- wymienione na świadectwie ukończenia szkoły podstawowej oceny z 4 przedmiotów
- świadectwo ukończenia szkoły podstawowej z wyróżnieniem,
- uzyskanie wysokiego miejsca nagrodzonego lub uhonorowanego zwycięskim tytułem w zawodach wiedzy, artystycznych i sportowych,
- aktywność społeczna, w tym na rzecz środowiska szkolnego, w szczególności w formie wolontariatu.

Kryterium różnicujące po pierwszym etapie postępowania rekrutacyjnego

W przypadku **równorzędnych wyników uzyskanych na pierwszym etapie postępowania rekrutacyjnego**, na drugim etapie postępowania rekrutacyjnego **przyjmuje się kandydatów z problemami zdrowotnymi**, ograniczającymi możliwości wyboru kierunku kształcenia ze względu na stan zdrowia, potwierdzonymi opinią publicznej poradni psychologiczno-pedagogicznej, w tym publicznej poradni specjalistycznej.

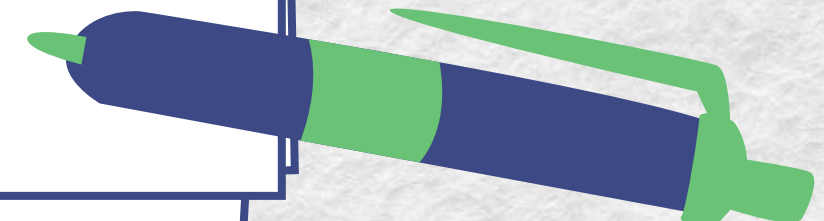

Kryteria różnicujące po drugim etapie postępowania rekrutacyjnego

W przypadku **równorzędnych wyników uzyskanych na drugim etapie postępowania rekrutacyjnego**, są brane pod uwagę łącznie poniższe kryteria:

1. Wielodzietność rodziny kandydata.
2. Niepełnosprawność kandydata.
3. Niepełnosprawność jednego z rodziców kandydata.
4. Niepełnosprawność obojga rodziców kandydata.
5. Niepełnosprawność rodzeństwa kandydata.
6. Samotne wychowywanie kandydata w rodzinie.
7. Objęcie kandydata pieczęcią zastępczą.

Zasady rekrutacji do szkoły sportowej, mistrzostwa sportowego i oddziałów sportowych

W postępowaniu rekrutacyjnym przyjmuje się kandydatów, którzy spełniają następujące warunki:

- posiadają bardzo dobry stan zdrowia, potwierdzony orzeczeniem lekarskim o zdolności do uprawiania danego sportu,
- posiadają pisemną zgodę rodziców na uczęszczanie kandydata do szkoły lub oddziału,
- uzyskali **pozytywne wyniki prób sprawności fizycznej.**

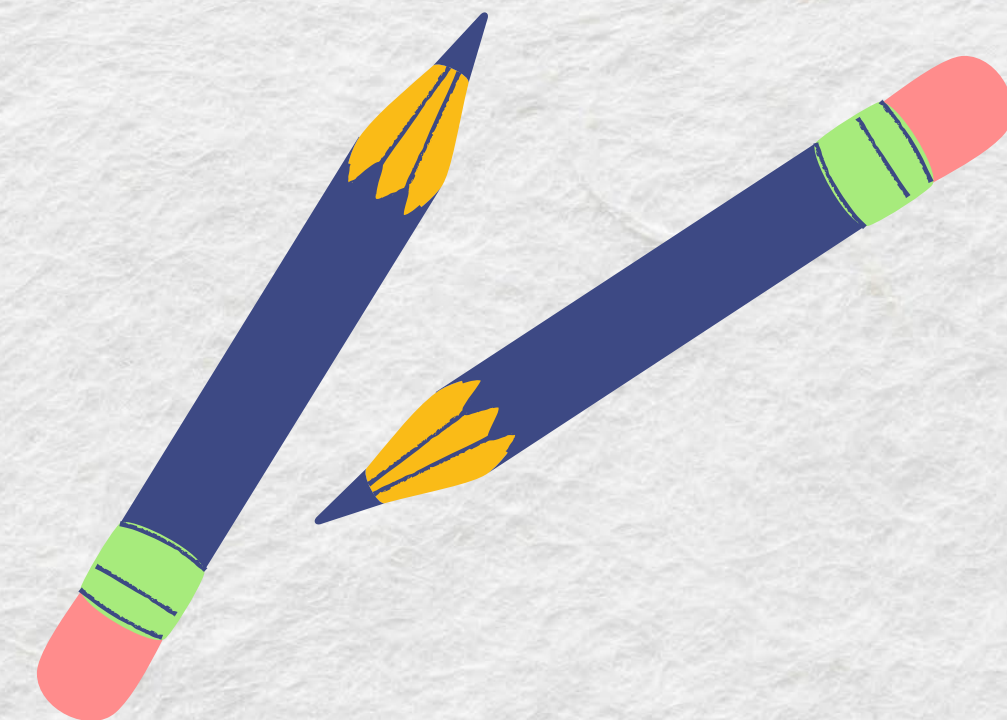

Dodatkowe sprawdziany

1. Oddziały sportowe, mistrzostwa sportowego
2. Oddziały przygotowania wojskowego
3. Klasy dwujęzyczne
4. Klasy wstępne
5. Klasa architektoniczna
6. Klasa teatralna

Warunkiem przystąpienia do próby sprawności fizycznej (oddziały sportowe, wojskowe) jest przedłożenie orzeczenia lekarskiego od lekarza rodzinnego

Zasady rekrutacji do szkoły sportowej, mistrzostwa sportowego i oddziałów sportowych

W przypadku większej liczby kandydatów niż miejsc na pierwszym etapie postępowania rekrutacyjnego są brane pod uwagę wyniki prób sprawności fizycznej.

W przypadku równorzędnych wyników uzyskanych na pierwszym etapie postępowania rekrutacyjnego, na drugim etapie postępowania rekrutacyjnego są brane pod uwagę łącznie odpowiednio następujące kryteria:

- wyniki egzaminu ósmoklasisty,
- oceny z języka polskiego, matematyki i dwóch wybranych obowiązkowych zajęć na świadectwie ukończenia szkoły podstawowej,
- świadectwo ukończenia szkoły podstawowej z wyróżnieniem,
- uzyskanie wysokiego miejsca nagrodzonego lub uhonorowanego zwycięskim tytułem w zawodach wiedzy, artystycznych i sportowych,
- aktywność społeczna, w tym na rzecz środowiska szkolnego, w szczególności w formie wolontariatu.

Szkoły specjalne i integracyjne

Uczniowie posiadający aktualne orzeczenie o potrzebie kształcenia specjalnego w szkole ponadpodstawowej mogą uczyć się w:

- szkole specjalnej; rekrutacja jest poza elektronicznym systemem; rodzic/ opiekun prawny ucznia składa w wybranej szkole wniosek o przyjęcie do szkoły,
- szkole integracyjnej (lub z oddziałami integracyjnymi); rekrutacja odbywa się przez elektroniczny system, ale należy zaznaczyć odpowiedni „kwadracik”:

Dziecko posiada orzeczenie o potrzebie kształcenia specjalnego

- rekrutacja kandydatów nieposiadających orzeczenia o potrzebie kształcenia specjalnego do szkół z oddziałami integracyjnymi odbywa się na zasadach ogólnych.

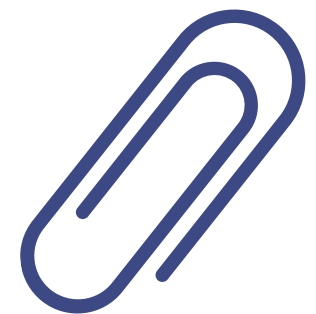

Uczniowie ze specjalnymi potrzebami edukacyjnymi

www.doradcy-wroclaw.pl

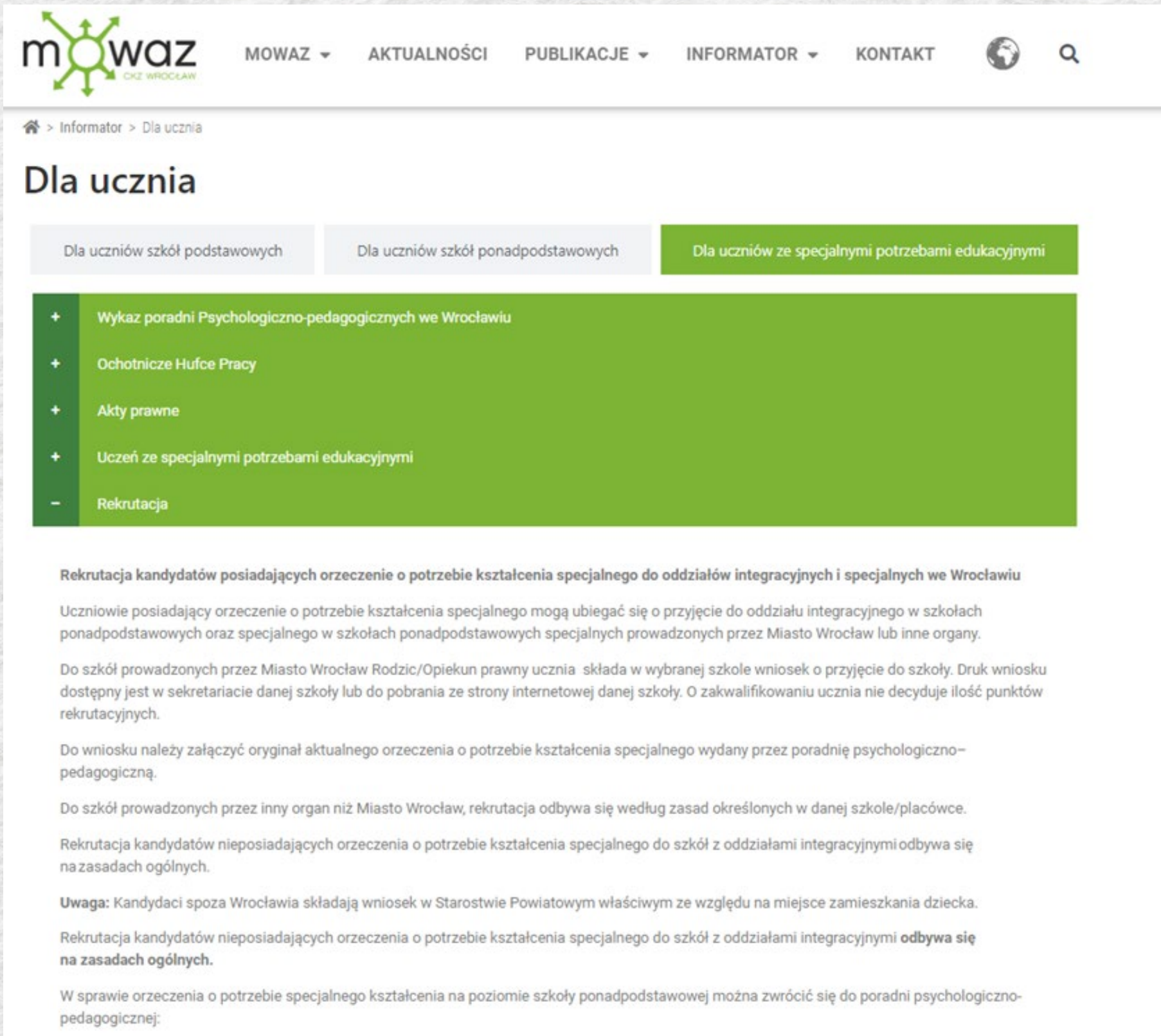

1. Szkoły z oddziałami (klasami) integracyjnymi – prowadzone przez gminę Wrocław			
Zespół Szkół nr 6 ul. Nowodworska 70-82 54-438 Wrocław tel. 71 798 69 11 http://zs6.wroc.pl/	Liceum Ogólnokształcące nr XXX	Klasy integracyjne: klasy liczą maksymalnie 20 uczniów w tym od 3-5 uczniów ze specjalnymi potrzebami edukacyjnymi.	Uczniowie z wadami słuchu oraz z niepełnosprawnością ruchową
	Technikum nr 14	Klasy integracyjne: nauka w zawodach technik ekonomista i technik reklamy.	Uczniowie z wadami słuchu oraz z niepełnosprawnością ruchową

2. Szkoły specjalne – prowadzone przez gminę Wrocław			
Zespół Szkół nr 12 ul. Białowieska 74a 54-235 Wrocław tel. 71 798 68 88 http://www.zs12.edu.pl/	Liceum Ogólnokształcące Specjalne nr XXXII		Z zaburzeniami zachowania i emocji.
Specjalny Ośrodek Szkolno- Wychowawczy nr 11 ul. Kamienna 99-101 50-547 Wrocław 71 798 68 35 http://www.sosw11.wroclaw.pl/kontakt	Branżowa Szkoła Specjalna I stopnia nr 14	Kształci w zawodach: - kucharz, - cukiernik, - ogrodnik, - stolarz, - blacharz samochodowy, - fryzjer, - murarz-tylnik, - pracownik pomocy obsługi hotelowej, - piekarz, - sprzedawca.	Z niepełnosprawnością intelektualną; w szkole mogą się również kształcić uczniowie z niepełnosprawnościami, takimi jak: autyzm, niepełnosprawność ruchowa, uszkodzenia narządu wzroku, słuchu, mowy, a także uczniowie z chorobą przewlekłą.
Specjalny Ośrodek Szkolno-Wychowawczy nr 10 ul. Parkowa 27 51-616 Wrocław 71 798 68 34 http://www.soswnr10.webd.pl/	Szkoła Specjalna Przysposabiająca do Pracy nr 1	Prowadzi zajęcia z zakresu: - gospodarstwa domowego, - prac ogrodniczych, - elementów szycia, - wyrobów rękodzieła.	Uczniowie z orzeczeniem Poradni Psychologiczno-Pedagogicznej z niepełnosprawnością intelektualną w stopniu umiarkowanym i znacznym oraz z niepełnosprawnościami sprzężonymi

Dodatkowe dokumenty

Kandydat, który zakwalifikował się do **technikum** lub **branżowej szkoły I stopnia** musi pobrać w sekretariacie tej szkoły **skierowanie na badania lekarskie do lekarza medycyny pracy.**

Szczegółowych informacji na temat przeprowadzania badań udzielają szkoły kierujące na badania oraz [Dolnośląski Wojewódzki Ośrodek Medycyny Pracy we Wrocławiu.](#)

Dolnośląski DWOMP  Dolnośląski Wojewódzki Ośrodek Medycyny Pracy

**BADANIA UCZNIÓW,
STUDENTÓW**

Dolnośląski Wojewódzki Ośrodek Medycyny Pracy we Wrocławiu przeprowadza badania lekarskie kandydatów do szkół ponadgimnazjalnych lub wyższych i na kwalifikacyjne kursy zawodowe, uczniów tych szkół, studentów, słuchaczy kwalifikacyjnych kursów zawodowych oraz uczestników studiów doktoranckich na podstawie rozporządzenia Ministra Zdrowia z dnia 26.08.2014r., poz. 1144 w sprawie powyższych badań.

Elektroniczny wybór szkół

Kandydaci mogą ubiegać się o **przyjęcie do dowolnej liczby oddziałów (klas)** w obrębie **sześciu szkół** ponadpodstawowych.

Listę preferencji uczniów ustala zgodnie z rangą swoich wyborów, zaczynając od tego oddziału (klasy), który jest dla niego **najważniejszy ze szkoły pierwszego wyboru.**

Elektroniczny wybór szkół

W wyniku
postępowania
kwalifikacyjnego uczeń
może być przyjęty
tylko do jednego
oddziału.

Terminy postępowania rekrutacyjnego w roku 2024

od 16 maja 2024 do 29 maja 2024 – do godz. 15.00	Złożenie wniosku, w tym zmiana wniosku wraz z dokumentami (podpisanego przez co najmniej jednego rodzica/prawnego opiekuna) o przyjęcie do szkoły ponadpodstawowej dwujęzycznej, oddziału dwujęzycznego, oddziału międzynarodowego, oddziału wstępnego, oddziału przygotowania wojskowego w szkole ponadpodstawowej, oddziałów wymagających od kandydatów szczególnych indywidualnych predyspozycji oraz do szkół i oddziałów prowadzących szkolenie sportowe w szkołach ponadpodstawowych.
od 16 maja do 17 czerwca 2024	Złożenie wniosku o przyjęcie do szkoły ponadpodstawowej wraz z dokumentami potwierdzającymi spełnianie przez kandydata warunków lub kryteriów branż pod uwagę w postępowaniu rekrutacyjnym.
od 21 czerwca do 5 lipca 2024	Uzupełnienie elektronicznego wniosku o wyniki egzaminów ósmoklasisty, oraz o oceny i osiągnięcia wymienione na świadectwie ukończenia szkoły podstawowej; możliwość zmiany listy preferencji . Dołączenie do wniosku skanu świadectwa i wyników egzaminu ósmoklasisty.
15 lipca 2024	Podanie do publicznej wiadomości przez komisję rekrutacyjną listy kandydatów zakwalifikowanych i niezakwalifikowanych.
Od 16 lipca do 22 lipca 2024	Potwierdzenie przez rodzica kandydata woli przyjęcia w postaci przedłożenia oryginałów : świadectwa ukończenia SP i zaświadczenia o wynikach egzaminu ósmoklasisty oraz zaświadczenia od lekarza medycyny pracy w przypadku kandydatów do szkół prowadzących kształcenie zawodowe.
od 16 maja do 16 lipca 2024	Wydanie przez szkołę prowadzącą kształcenie zawodowe <u>skierowania na badania lekarskie</u> .
23 lipca 2024	Podanie do publicznej wiadomości przez komisję rekrutacyjną listy kandydatów przyjętych i kandydatów nieprzyjętych Podanie do wiadomości listy wolnych miejsc.
od 24 lipca do 9 sierpnia 2024	Postępowanie uzupełniające

Terminy postępowania uzupełniającego w ubiegłym roku (tzw. drugi nabór)

od 24 lipca do 25 lipca 2024	Złożenie wniosku o przyjęcie do szkoły ponadpodstawowej wraz z dokumentami potwierdzającymi spełnianie przez kandydata warunków lub kryteriów branych pod uwagę w postępowaniu rekrutacyjnym.
01 sierpnia 2024	Podanie do publicznej wiadomości przez komisję rekrutacyjną listy kandydatów zakwalifikowanych i kandydatów niezakwalifikowanych
od 24 lipca do 02 sierpnia 2024	Wydanie przez szkołę prowadzącą kształcenie zawodowe skierowania na badania lekarskie.
od 02 sierpnia do 08 sierpnia 2024	Potwierdzenie przez rodzica kandydata woli przyjęcia w postaci przedłożenia oryginałów: świadectwa ukończenia szkoły podstawowej i zaświadczenia o wynikach egzaminu ósmoklasisty oraz zaświadczenia od lekarza medycyny pracy w przypadku kandydatów do szkół prowadzących kształcenie zawodowe.
09 sierpnia 2024	Podanie do publicznej wiadomości przez komisję rekrutacyjną listy kandydatów przyjętych i kandydatów nieprzyjętych.

Szkolnictwo ponadpodstawowe od 1 września 2019 r.

Liceum Ogólnokształcące
4 lata nauki

Matura

Technikum
5 lat nauki

Zawód: technik...
Matura

Branżowa Szkoła I stopnia
3 lata nauki

Branżowa Szkoła II stopnia
2 lata nauki

Zawód: technik...
Matura

Zawód: robotnik
wykwalifikowany

KONSULTACJE INDYWIDUALNE

info@doradcy-wroclaw.pl

- możliwość konsultacji online
Teams
- konsultacje stacjonarne w CKZ

Zapisy telefoniczne:

71 798 67 00 wew. 141, 142, 145

kierownik MOWAZ

Międzyszkolny
Ośrodek Wspierania
Aktywności Zawodowej

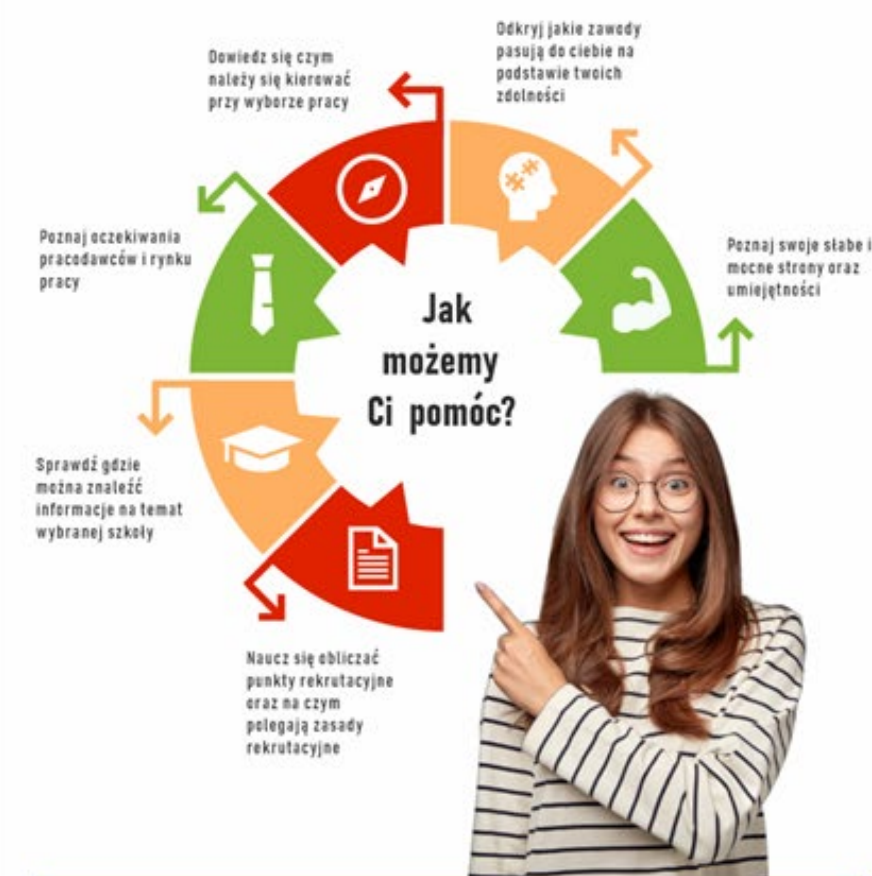

Skontaktuj się z nami!

www.doradcy-wroclaw.pl
info@doradcy-wroclaw.pl
71 798 67 00 wew. 141, 142, 116

Gdzie nas znajdziesz?

Centrum Kształcenia Zawodowego
ul. Strzegomska 49a
53-611 Wrocław

CENTRUM KSZTAŁCENIA ZAWODOWEGO

www.ckz.edu.pl

ul. Strzegomska 49a

tel. 71 798 67 00 wew. 142, 141, 145

Międzyszkolny Ośrodek Wspierania Aktywności Zawodowej

www.doradcy-wroclaw.pl

